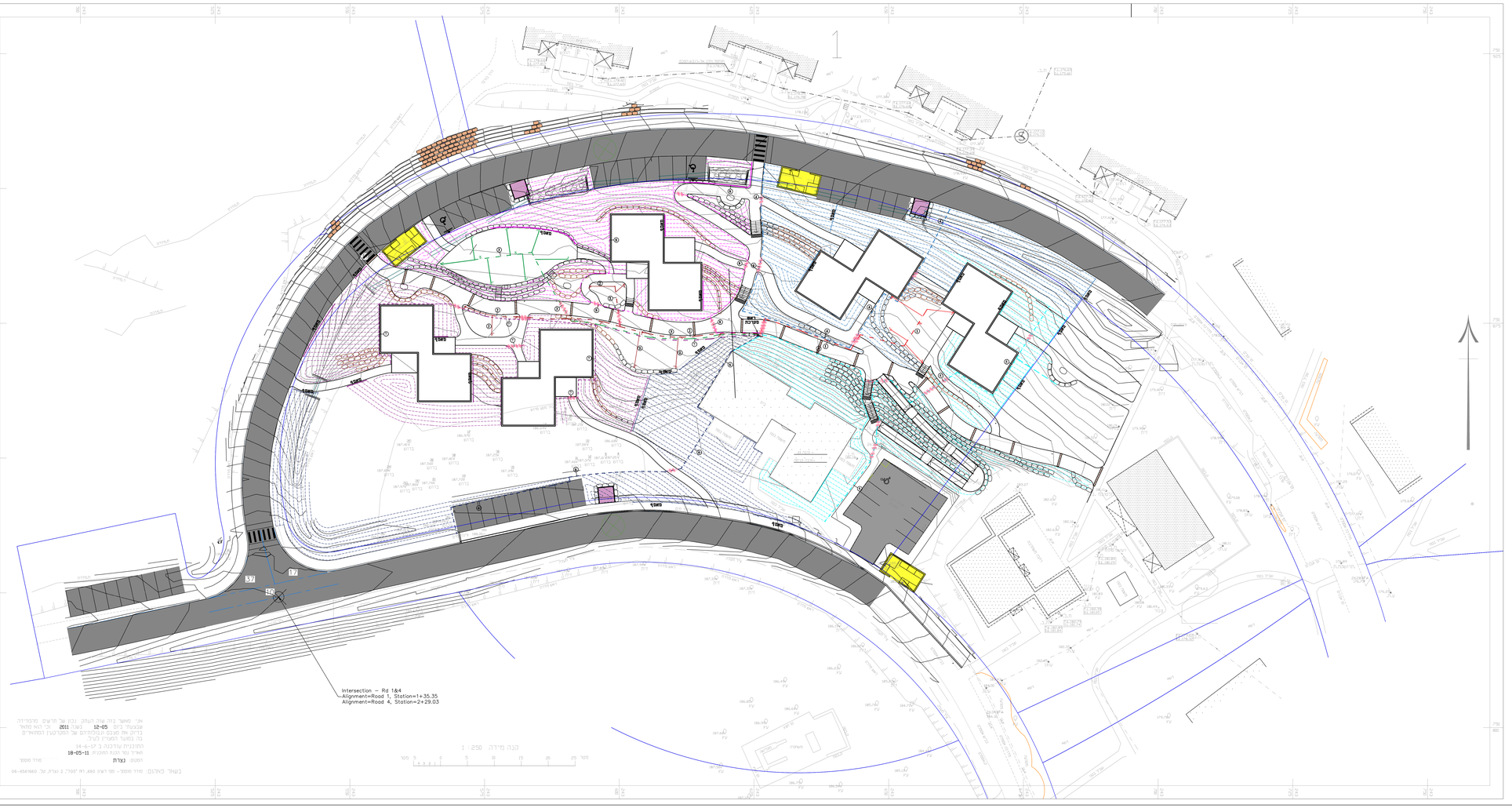

תרשים ראש מערכת

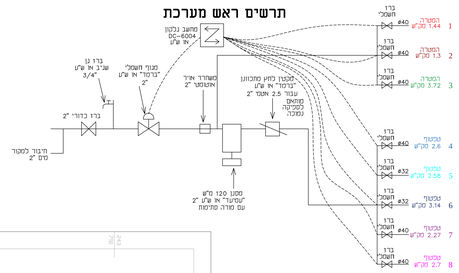

הערות:

1. התכנית מבוססת על לחץ של 4.0 אטמ' כניסה לראש מערכת. במסרה של סרוק מלחץ זה, יש לבדוק המתנות.
2. יש לבצע את התכנית בהתאם למפרט הטכני והכתב הכמויות וכן בהתאם למפרט הביטומרדי.
3. יש לחת מעמעמה לכל עמח נשטה ולכל עץ הבטנה של 6 מנטפות.
4. יש לסיים שלוחות בודדות או מנוקים בשטיית מלמאן או ש"ע.
5. אין הבנה יהיה "מוצרתאורליי", כולל מעגל ודמן נמחתת ומכנה עליו. בולל האין יחוים בלאים המערכת. כך שמרחק האביזרים מהדמנות והמהרבע יהיה 20 מ"מ למחתת.
6. האין יחמן ע" אביזרים המחאסים לאיזנות "אודליי".
7. יש להתקין רקורדים למני הבדרים וכן למני המסון. הרקורדים יהי מגולמנים.
8. במסרה של לחץ מעל 4.5 אטמ' נשטה, יש להתקין מסנן לחץ ברזקמן בקוטר 3/4" או ש"ע.
9. על קבלן הביצוע להיות בתאום עם מחי הביטוח של הביטוח למני הביצוע.
10. על הבקבלן להומין חיבור לכון מים ושאון ממחי הגבינה של הביטוח.
11. מעגל לדלת אין הבשביה יחאם למעגל האחיד של הביטוח.
12. מחתם מן המסנון הראשון מאבן גן יהיה כזהבהן:
–במסרה של מרחוי שלילה 0.5/0.5 מ'– יהיה במרחק 0.5 מ'
–במסרה של מרחוי שלילה 1/1 מ'– יהיה במרחק 0.8 מ'.

רשימת כמויות השקייה

סימון	פרוט	כמות
— — —	צינור מקלאוזקן בקוטר 20 דרג 6	9
———	צינור מקלאוזקן בקוטר 25 דרג 6	252
- - - -	צינור מקלאוזקן בקוטר 32 דרג 6	465
— —	צינור מקלאוזקן בקוטר 40 דרג 6	202
-------	צינור מנטפות בקוטר 16 מלם שחור עם מנטפות רב"ם "נטפים" או ש"ע 2.3 ל/ש כל 0.75 מ'	5172
	מסנן דוח 90	11
	מסנן דוח 160	11
	מסנן דוח 360	3
	צרוול תקשורת PVC 4"	50
	קנות השקיה לעץ 0–6 מנטפות 2.3 ל"ש כל 0.3 מ' לפי פרט	145

תמצה		
תאריך	שם	כמות
19.12.17	ביב. פיר. משכב"ש	
4.6.18	למסרה	
20.5.19	למסרה מכל–קלין	

תאריך	תאור השנוי

לעיון ☐ למסרה ☒ 4.6.18 לביצוע ☐

אתר: **קיבוץ רביד**

פרויקט: **שכונת המפגשים**

תוכן הנייר: **תכנית השקיה**

מס' עמוד	מקנ	קנ"מ	תאריך	תוכן	שרטט
6–9		1:250	23.08.17	נתאי אלון	דאלה

המסמך אושר לביצוע רק לחלקים המסומנים
על המסמך לבוי אין מכ הבדות עב כל שמות ת
אי המאזר יוזיב המאבנאלי לקבע מדוח עלי מידה הנאשרות

ארלי – אדריכלות עיר
ת.ד. 307, יובלים ד.נ. משגב 20142
טל. 04-9991777 פקס. 04-9991776