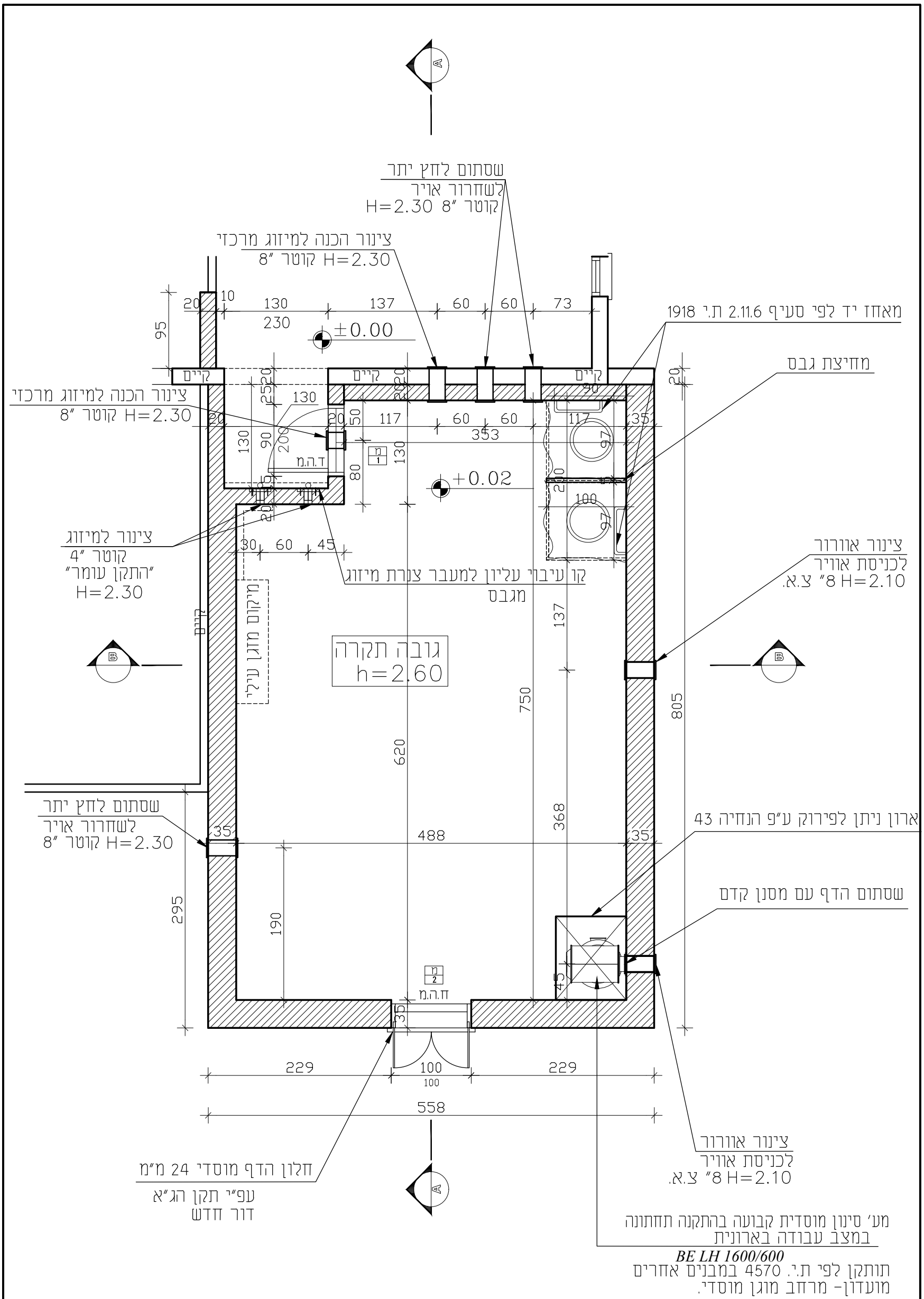

הערה: מערכת סינון אויר תותקן לפי ת"י 4570.

הערה: מערכת סינון ואיוורור תותקן לפי ת"י 4570 בבניני מגורים מרחב מוגן דירתי ממ"ד

הערה: ברשתות יבוצעו מוטות פלדה בעלי כושר הדבקות משופר וחוזק גבוה . עיגון ע"פ ת"י 6644 א,ב,ג

תוכנית ממ"מ

קנה מידה 1:50

קובץ:			
תכנון:	שוורץ אדריכלים	אדריכל:	אבנר אוליאל
שרטט:	אבנר אוליאל	קנ"מ:	1:50
בקר:		תאריך מקור:	18/02/19

	תאריך	חתימה
לעיון	18/02/19	אבנר
לאישור		
למכרז		
לביצוע		

- המבצע אחראי לבדיקת התכניות והתאמתן במקום. על המבצע לבקר את כל המידות ולהודיע למתכנן לפני הביצוע על כל סטיות או אי-התאמות.
- אין לקבוע מידות עפ"י מדידה בשרטוטים.
- אין לעשות כל שימוש בתכנית זו או בהיעותק הגלומים בה ללא אישור בכתב מהמחכנן.

המזמין:	מושב אלמגור
מקום:	מושב אלמגור
פרוייקט:	ממ"מ -תוספת בנייה
תוכן הגיליון:	תוכנית עבודה
מס. גיליון:	2-א
המהדורה:	0
תאריך עדכון:	18/02/19

SZWARC
שוורץ אדריכלים
ת.ז. 017083627
אבנר אוליאל 050-7330758
avneroliel@gmail.com
סמואל שוורץ 052-8314923
sammuel.szwarc@gmail.com