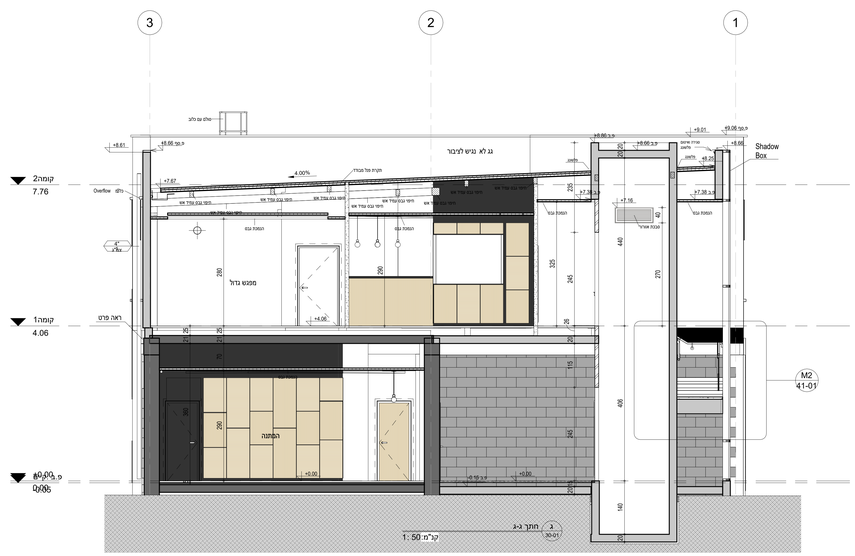

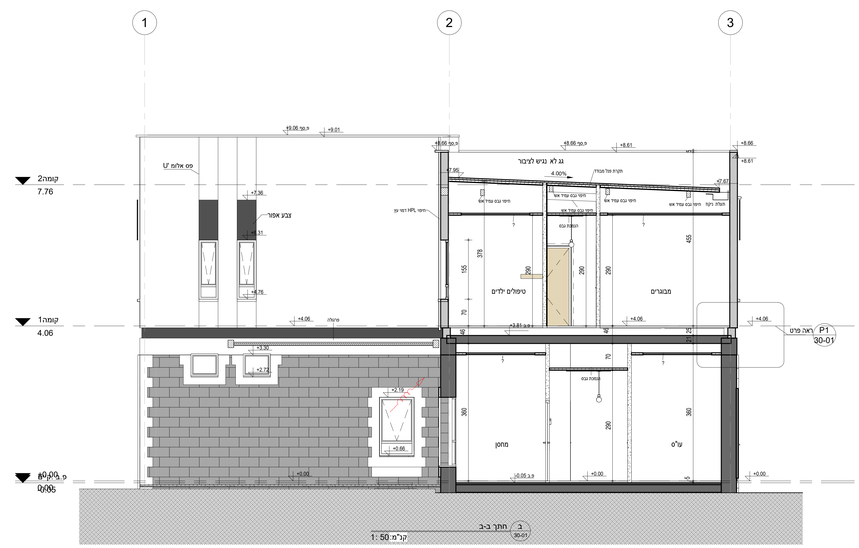

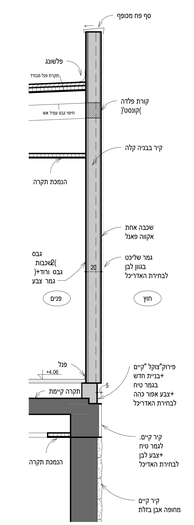

- על הקבלן לודא שהתכניות מבוצעות על פי המותר כחוק.
- הקבלן אחראי לרישום על כל סטיה מהיתר הבניה.
- המבצע אחראי לבדיקת התכניות והתאמתן לקיום.
- בכל סתירה שתמצה סטיה מ אי התאמה עלי להודיע למתכנן.
- אין לקנות מידות על ידי מדידה בשרטוט.
- המבצע אחראי לכך שכל האלמנטים והאביזרים עומדים בדרישות חוק.

המתכנן בדיה הרים בעל תו תקן ישראל

- הנהלים מאו יוצר אשר שמו רשום מעל שם האדריכל בתכנית זו, נושא לבדו באחריאות המקצועית והחוזית לתוצרת.
- התכניות הארכיטקטוניות המלווים בחכנון הם רכוש של המתכנן ואין לעשות בכך שימוש ללא אישור.

תפוצה

| | | |