רשות מקרקעי ישראל

פעולה 300809117
חוזה אב 900556243

מרחב צפון תחום מיפוי ומדידות

ישוב : מעגן - מ.א. עמק הירדן
גושים : 15715
חלקות : 2 בשלמות
מגרש : 221

שטח העסקה : 12.343 דונם

תוכנית	מגרש	חלק מגרש	יעוד
ג/1593	221	בשלמות	מבנים ומוסדות ציבור

גוש	חלקה	חלקיות	שטח בדונם
15715	2	בשלמות	12.343

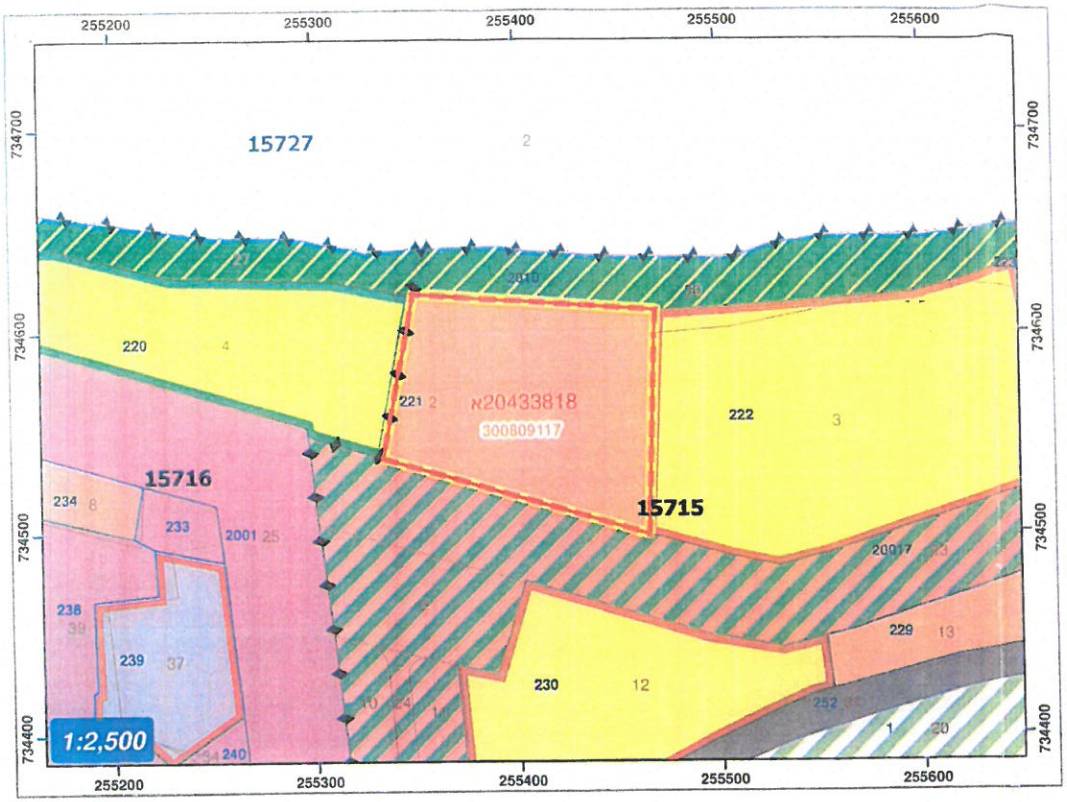

מקרא
- 300809117
- חוזה אב 900556243
- חלקות
- גושים
- קרקע חקלאית
- שטח פרטי פתוח
- מגורים
- מבנים ומוסדות ציבור
- מסילת ברזל מאושרת
- בינ משק ומלאכה
- בית קברות
- תעלת ניקוז ונחל אכזב
- אזור חקלאי בור
- אזור חקלאי (או אחר) עם עתיקות
- מתקן מים, תעלות ומאגרי מים
- שטח ספורט
- תעשיה
- דרך או כביש או חנייה
- אזור מזבלה או ביוב
- נחל/תעלת נחל
- שטח חוף הים
- תחנת רכבת
- תחנת תדלוק
- שטח ציבורי פתוח
- בתי-מלון הארחה וקיט
- חסר יעוד!!!

עידן גרינבאום
ראש המועצה האזורית
עמק הירדן

ליאת מלכה
גזברית
המועצה האזורית עמק הירדן

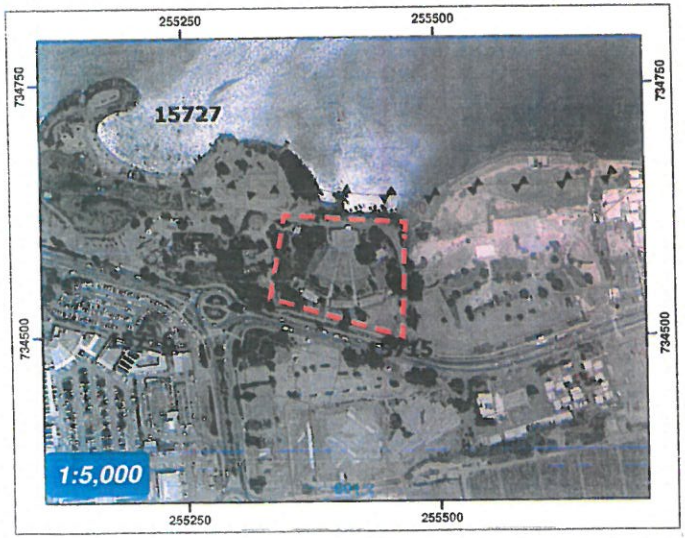

רשות מקרקעי ישראל
מרחב עסקי צפון
התשריט כשר לצירוף אל החוזה
21/02/2023
תאריך
שחר ליאור
מודד/ת מרחב עסקי צפון
רשות מקרקעי ישראל

תשריט זה הוכן עפ"י הזמנה ממחלקת תשתיות וגופים ציבוריים
מטרת התרשים: הקצאה

הערות:
1. התשריט מבוסס על מפת גוש רשום
התשריט מבוסס על תכנית בנין ערים מס' ג/1593
התשריט מבוסס על _____ _____
של מודד _____
מתאריך 21/02/2023
2. התשריט הוכן ע"י יוליאנה חמו *בתאריך 21/02/2023*
נבדק ע"י שחר ליאור *בתאריך 21/02/2023*

מס' עבודה 9906/61

לא לצרכי רישום

\\mami.gov.il\shares\GisAvData\zgis\Data_Machoz\Mipuy\projects\61_9906\61_9906\מ.א. עמק הירדן.mxd